FLA
Fédération Luxembourgeoise d'Athlétisme

2032 PLAN STRATÉGIQUE

Promouvoir la croissance
Responsabiliser nos collaborateurs
Construire un succès constant



LUXEMBOURG
LET'S MAKE IT HAPPEN

IMPRESSUM

Éditeur responsable
Fédération Luxembourgeoise d'Athlétisme (FLA)

Responsabilité éditoriale
Comité Directeur, Direction et personnel de la FLA

Rédaction et coordination
Fédération Luxembourgeoise d'Athlétisme

Conception graphique et mise en page
Brainplug | Blocknote Media

Crédits photographiques
FLA et photographes mentionnés

Impression
Imprimerie Centrale

Contact
Fédération Luxembourgeoise d'Athlétisme
3, route d'Arlon
L-8009 Strassen
Luxembourg

E-mail : fla@fla.lu
Site web : www.fla.lu

Publication
Novembre 2026

© 2026 Fédération Luxembourgeoise d'Athlétisme. Tous droits réservés.

FLA
Fédération Luxembourgeoise d'Athlétisme

2032
PLAN STRATÉGIQUE

Promouvoir la croissance
Responsabiliser nos collaborateurs
Construire un succès constant

CONTENU

Préface 05
Mot de la présidente + Mot du Directeur Général

Vision et Missions 08

Piliers stratégiques 10

Gouvernance et Leadership 11
01 Clubs 13
02 Performance 18
03 Compétitions 22
04 Participation 25
05 Promotion 28
Personnes 31
Fondations 32

MOT DE LA PRÉSIDENTE



Chers passionnés d'athlétisme,

L'athlétisme est bien plus qu'un sport : c'est un voyage, un défi et une passion qui rassemble les gens, quel que soit leur âge, leur parcours ou leurs capacités. Il s'agit de repousser ses limites, de célébrer les réussites et , surtout , de partager des moments inoubliables au sein d'une communauté portée par le dévouement et la persévérance.

Au fil des années, nous avons vu notre sport évoluer au Luxembourg, avec des progrès remarquables tant au niveau des performances des athlètes que du développement des clubs et de l'organisation des compétitions. Cette croissance n'est pas le fruit du hasard, mais celui des efforts inlassables de celles et ceux qui croient au pouvoir de l'athlétisme : nos entraîneurs, bénévoles, officiels et partenaires qui consacrent leur temps et leur énergie à faire la différence.

Avec notre nouveau Plan Stratégique national de développement, nous réaffirmons notre engagement à garantir que l'athlétisme reste accessible, inclusif et inspirant pour toutes et tous. Notre vision est claire : offrir des opportunités à chacun, qu'il s'agisse de jeunes athlètes en herbe faisant leurs premiers pas sur la piste ou de compétiteurs d'élite représentant le Luxembourg sur la scène internationale. Pour y parvenir, nous devons continuer à renforcer nos fondations, à investir dans l'éducation et la formation, et à favoriser un environnement où passion et excellence avancent main dans la main.

Bien sûr, des défis nous attendent. Le monde du sport évolue sans cesse et nous devons nous adapter pour rester compétitifs et pertinents. Mais ce dont je suis la plus convaincue, c'est de la résilience et de l'esprit de notre communauté athlétique. À maintes reprises, nous avons démontré qu'ensemble, nous pouvons surmonter les obstacles et accomplir de grandes choses.

En regardant vers l'avenir, je suis enthousiaste quant à la route qui s'ouvre devant nous. Avec cette stratégie comme guide, nous continuerons à construire un mouvement athlétique au Luxembourg plus fort, plus dynamique et plus connecté. Ce n'est pas seulement un plan : c'est une promesse faite à nos athlètes, à nos clubs et à toutes celles et ceux qui croient en la force de notre sport.

Merci pour votre passion, votre engagement et pour faire partie de ce voyage extraordinaire. L'avenir de l'athlétisme luxembourgeois est prometteur, et ensemble, nous l'élèverons vers de nouveaux sommets.

STÉPHANIE EMPAIN

Présidente, FLA

MOT DU DIRECTEUR GÉNÉRAL



Notre vision à la Fédération Luxembourgeoise d'Athlétisme (FLA) est de garantir que chaque individu au Luxembourg ait la possibilité de pratiquer l'athlétisme et de réaliser ses aspirations personnelles.

Nous exprimons notre profonde gratitude envers le réseau exceptionnel de partenaires et de clubs, soutenu par un personnel dévoué, des dirigeants, des entraîneurs, des officiels et des bénévoles qui contribuent sans relâche à concrétiser cette vision. Les performances actuelles de nos athlètes de haut niveau illustrent le développement de l'athlétisme luxembourgeois au cours de la dernière décennie. En dépit des défis récents, tels que la COVID-19, l'athlétisme a su rester stable, nous permettant ainsi de nous tourner vers l'avenir de ce sport.

Notre mission demeure constante : offrir un modèle intégré, inclusif et adaptable de l'athlétisme et de la course à pied, afin d'inspirer tous les individus au Luxembourg à embrasser ce sport et à atteindre des succès personnels.

Pour accomplir cette mission, il est impératif de disposer d'une base et d'une infrastructure solides dans l'ensemble du domaine de l'athlétisme, soutenues l'appui de la FLA. Des progrès significatifs ont été réalisés dans la professionnalisation de la fédération, y compris la digitalisation, la formation des officiels et des entraîneurs, ainsi que des partenariats avec le ministère et d'autres partenaires institutionnels, l'organisation du Meeting indoor international de niveau Silver dans le World Athletics Continental Indoor Tour, ainsi que des projets de développement destinés aux écoles et au système des officiels. La collaboration avec d'autres fédérations européennes, ainsi qu'avec European Athletics et World Athletics, a été un axe majeur de notre action.

Malgré les perturbations causées par la COVID-19, notre sport a connu une augmentation du nombre de membres individuels, accompagnée de performances extraordinaires des athlètes et entraîneurs luxembourgeois sur la scène mondiale. Ces réalisations soulignent l'importance d'une structure solide de clubs et de compétitions au Luxembourg, portée par des dirigeants visionnaires, des entraîneurs et des officiels qui s'engagent à cultiver le talent et à encourager l'esprit de compétition.

Il convient également de souligner la valeur considérable du bénévolat dans notre sport : chaque année, des milliers d'heures sont offertes par des bénévoles passionnés, sans lesquels aucune compétition ni aucune activité de club ne serait possible.

En regardant vers l'avenir, notre nouvelle stratégie ambitieuse reflète les progrès réalisés depuis 2020 et fixe des objectifs en phase avec l'évo-

lution du paysage sportif. Nous anticipons des événements majeurs jusqu'aux Jeux Olympiques de Brisbane en 2032, poursuivant notre engagement à promouvoir l'athlétisme et à soutenir nos athlètes dans la réalisation de leurs rêves.

Notre stratégie met l'accent sur la transparence et un parcours clair vers le succès à tous les niveaux, inspirant les athlètes actuels et futurs à travers le Luxembourg. Nous croyons fermement que le Luxembourg peut devenir la nation leader en athlétisme en Europe d'ici 2032, basé sur le nombre de membres et la participation aux événements internationaux en rapport avec le pourcentage de la population. Alors que nous naviguons à travers les défis et les opportunités en cours, notre stratégie actuelle offre une feuille de route pour le progrès, l'ambition et une culture de l'excellence dont nous pouvons tous être fiers.

Nous comptons sur chaque partie prenante impliquée dans notre sport pour contribuer au succès de cette stratégie. Au cœur de nos efforts se trouvent une communication efficace et une collaboration avec nos clubs et leurs membres, chacun jouant un rôle crucial dans la réalisation de nos objectifs définis dans la Stratégie 2032.

JEAN-SÉBASTIEN DAUCH

Directeur Général FLA

VISION

Envisager un Luxembourg où chaque individu a l'opportunité de s'engager en sport, dans l'athlétisme et la course à pied, réalisant ses aspirations personnelles avec un accompagnement et le soutien de la FLA.

MISSIONS

Créer un cadre intégré, inclusif et adaptable pour la pratique de l'athlétisme et de la course, inspirant tous les individus au Luxembourg à embrasser le sport et à réaliser des exploits personnels.

Fournir un parcours clair et transparent qui permet de cultiver une culture de la réussite aux compétitions européennes, mondiales et olympiques pour les athlètes luxembourgeois.




NANJING 25

PILIERS STRATÉGIQUES

Les 5 piliers clés du Plan Stratégique présentés ci-dessous constituent les objectifs stratégiques pour le sport.

GOUVERNANCE

Assurer un leadership solide, une gestion financière prudente et des pratiques de gouvernance transparentes pour orienter l'athlétisme au Luxembourg vers ses objectifs collectifs

01 CLUBS

Soutenir et développer un système de clubs solide, moderne et durable qui favorise la participation grâce au recrutement, au développement et à la rétention de dirigeants de clubs, d'entraîneurs, de juges et de bénévoles

02 PERFORMANCE

Établir un parcours de performance intégré et transparent, soutenant les athlètes et les entraîneurs qualifiés à chaque étape de leur développement

03 COMPÉTITIONS

Guider et améliorer les structures de compétition et les parcours dans toutes les disciplines pour enrichir l'expérience globale des participants à tous les niveaux du sport

04 PARTICIPATION

Élargir l'accès à l'athlétisme et à la course à pied au Luxembourg pour améliorer la diversité dans le sport et contribuer à la santé et au bien-être au niveau national

05 PROMOTION

Promouvoir l'athlétisme sur un plan national et local par des partenariats stratégiques, un marketing efficace et des relations commerciales, médiatiques et avec les sponsors ainsi que d'autres fédérations

PERSONNES

Des individus qualifiés et diversifiés sont le facteur le plus important pour la mise en œuvre de la stratégie et sont donc essentiels à la réussite

FONDATIONS

Établir des bases solides à travers le sport en investissant dans les personnes, en soutenant les clubs, en cultivant un corps d'entraîneurs et d'officiels licenciés, et en mettant en place des systèmes durables pour un succès pérenne

GOUVERNANCE ET LEADERSHIP

Maintenir un leadership fort et une gouvernance transparente est crucial pour aligner le Comité Directeur, les commissions et le staff sur la direction stratégique du sport au sein de la FLA et au-delà.

PRIORITÉS

Maintenir un leadership fort et une gouvernance transparente au sein de la FLA et du sport en général, en veillant à ce que le Comité et les commissions respectent des normes rigoureuses et s'alignent sur la direction stratégique du sport.

Communiquer et diffuser efficacement une vision et une stratégie claires aux parties prenantes du sport et au-delà.

Favoriser des relations solides au sein de la communauté de l'athlétisme luxembourgeois, en établissant des bases solides, une gouvernance forte et un engagement partagé pour développer le sport.



COMMUNICATION

Favoriser l'engagement réfléchi en offrant des voies claires à tous les segments des membres et licenciés pour interagir avec l'organe dirigeant

Améliorer continuellement la communication avec les partenaires et les parties prenantes existants afin de renforcer l'association avec la FLA et d'accroître l'engagement de chacun

Diffuser des informations sur la FLA et le sport en général auprès des partenaires commerciaux, des médias et du public luxembourgeois pour mobiliser un soutien en faveur des objectifs nationaux et locaux

PRIORITÉS

Améliorer les normes au sein du sport en favorisant un environnement ouvert, transparent et engagé pour tous les partenaires et parties prenantes

Favoriser l'inclusivité en veillant à ce que le sport soit accessible à tous et en s'efforçant activement d'améliorer la diversité.

Plaider en faveur de normes claires parmi les membres du sport, soutenant le développement des bénévoles et aidant les clubs à maintenir des niveaux d'organisation élevés

Promouvoir des comportements positifs et traiter toute déviation par rapport aux normes attendues et établies

Cultiver une culture de respect et de collaboration au sein de la communauté de l'athlétisme luxembourgeois, en valorisant les contributions de tous les participants

Assurer le respect du cadre mondial antidopage et plaider pour sa promotion dans le sport selon les besoins

Renforcer un safeguarding rigoureux pour protéger tous les participants, en particulier les enfants et les personnes vulnérables, et promouvoir un environnement sportif sûr et sécurisé

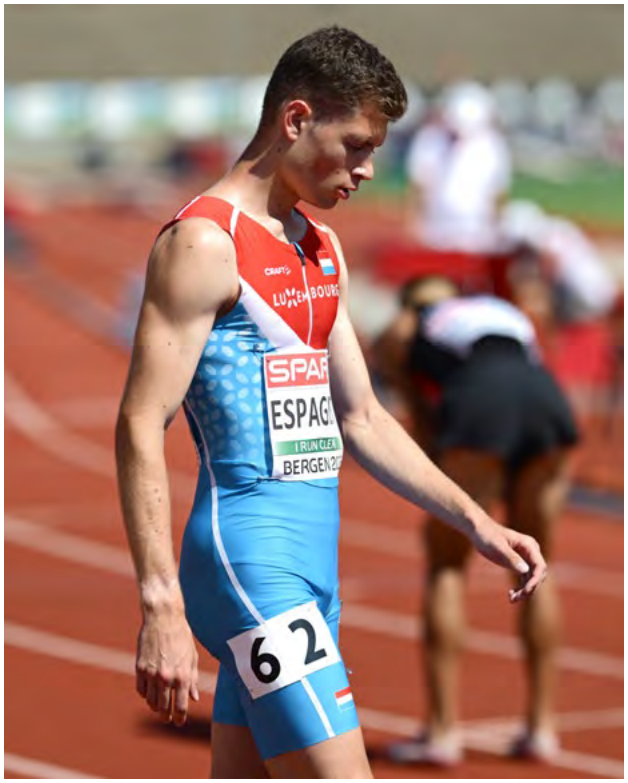



01 CLUBS

Soutenir et développer un système de clubs solide, moderne et durable qui favorise la participation grâce au recrutement, au développement et à la rétention de dirigeants de clubs, d'entraîneurs, de juges et de bénévoles

LE RÔLE CRUCIAL

Les clubs jouent un rôle crucial dans le paysage sportif luxembourgeois. C'est pourquoi soutenir leur développement, ainsi que celui des individus qui animent leur quotidien, constitue l'une de nos priorités stratégiques. Les clubs représentent un pilier essentiel pour la croissance de l'athlétisme au niveau local. En collaboration avec les communes et la fédération, de nombreuses initiatives peuvent être envisagées et mises en oeuvre.



Pour renforcer les clubs, plusieurs acteurs clés sont impliqués dans l'accompagnement des athlètes et peuvent bénéficier de mesures de développement. Au-delà de la structure existante, un potentiel de développement significatif réside dans la collaboration avec les institutions de l'éducation formelle et non formelle.

LES INITIATIVES STRATÉGIQUES POUR LES CLUBS VISENT À ÉTABLIR UN SYSTÈME DE SOUTIEN BASÉ SUR LES ACTEURS ESSENTIELS QUI FAÇONNENT LA VIE DE CES INSTITUTIONS.

01 CLUBS • CLUBS

Initiatives stratégiques	Mise en oeuvre
1.1. Élaborer un Programme National de Développement des Clubs pour fournir un soutien approprié aux clubs dans tous les aspects de leurs opérations.	Programme et boîte à outils pour faciliter le travail des clubs dans le développement de l'athlétisme
	Soutien approfondi et personnalisé pour les clubs, assuré par une équipe de professionnels expérimentés et compétents
	Faciliter des partenariats stratégiques avec des organisations expertes pour offrir une assistance et des conseils personnalisés
	Assurer que le système informatique de gestion des licences soit à jour, moderne et agile, conçu pour répondre aux besoins des clubs
	Équiper les clubs de données et d'analyses afin qu'ils puissent évaluer leur position au sein de la communauté locale, et ainsi utiliser ces informations pour élaborer leur stratégie
1.2. Mettre en place un Programme de Modernisation des Clubs qui stimulera et élèvera la pensée actuelle de nos clubs d'athlétisme les aidant à définir de nouvelles ambitions.	Encourager les opportunités continues d'apprentissage et de croissance pour les clubs
	Fournir une assistance personnalisée aux clubs pour le recrutement du personnel et la rémunération des administratifs ou entraîneurs, selon les besoins, afin d'assurer la durabilité opérationnelle
	Développer une initiative de "club professionnel" pour permettre aux clubs de se moderniser et de prospérer dans un environnement en mutation
	Collaborer avec European Athletics et d'autres fédérations internationales ainsi que d'autres organismes nationaux du sport pour explorer et mettre en oeuvre des innovations de pointe en matière de gouvernance, d'opérations et de développement
	Développer une offre de sport santé pour accroître avec les sources de financement

01 CLUBS • DIRIGEANTS

1.3.

Élaborer et mettre en oeuvre une série de formations stratégiques pour les dirigeants de clubs, accompagnées d'initiatives d'apprentissage continu pour soutenir leur développement et celui des bénévoles.

- Créer et mettre en oeuvre des initiatives éducatives innovantes pour les clubs, accessibles à travers divers canaux afin d'améliorer la portée et l'engagement à l'échelle nationale
- Introduire de nouveaux programmes et initiatives en réponse à l'évolution du paysage des clubs
- Explorer la création de nouveaux programmes d'éducation de gestion des clubs, tels que : "Académie des Dirigeants de Clubs", "Groupe Promotion Sport Loisir" et "Young Leaders Group"
- Gérer un programme étendu de formation spécifique dédié aux rôles de dirigeant de clubs et de membre de comité, évaluant continuellement la pertinence du contenu et des outils

01 CLUBS • ENTRAÎNEURS

1.4.

Collaborer avec les clubs pour développer et améliorer les structures d'encadrement et d'entraînement qui répondent aux besoins de leurs entraîneurs et de leurs athlètes.

- Concevoir et mettre en place un concept qui aidera les clubs à examiner et à affiner leurs structures d'encadrement et d'entraînement
- Fournir un soutien par le staff de la fédération pour aider les clubs à évaluer et à établir un niveau d'encadrement adapté, en tenant compte des expertises internes ou externes, répondant ainsi aux besoins de leurs membres et du sport dans son ensemble
- Conseiller et apporter un soutien aux clubs souhaitant mettre en place des structures d'encadrement sportif rémunérées ou professionnelles

1.5.

Augmenter le nombre d'entraîneurs diplômés et encourager la diversité dans le personnel de l'athlétisme au Luxembourg

- Soutenir les clubs avec un recrutement actif et ciblé
- Collaborer avec l'INAPS, World Athletics et les clubs pour augmenter le pourcentage d'entraîneurs qualifiés obtenant et renouvelant leur licence
- Travailler avec le secteur de l'éducation pour soutenir la formation et le déploiement de jeunes et d'étudiants
- Interventions ciblées pour soutenir le recrutement et la fidélisation des groupes sous-représentés dans l'encadrement athlétique au Luxembourg

1.6.
Élever les standards d'entraînement et d'encadrement des sportifs dans les clubs à travers des mesures de développement continu et des formations ciblées.

- Travailler avec les partenaires de l'athlétisme pour mettre en place un programme de qualification robuste répondant aux besoins du sport
- Déployer un programme de développement basé sur les besoins des entraîneurs à tous les niveaux, en collaborant avec des partenaires pour créer des environnements d'apprentissage positifs
- Fournir des conseils et un soutien aux entraîneurs travaillant de manière indépendante en dehors des clubs (Centre de formation ou Sportlycée)
- Mettre en oeuvre un programme national de mentorat pour les entraîneurs

01 CLUBS • BÉNÉVOLES

1.7.
Concevoir un programme de recrutement et de promotion du bénévolat pouvant être mis en place par les clubs.

- Collaborer avec les clubs pour identifier leurs besoins spécifiques en bénévoles
- Développer des stratégies de recrutement personnalisées adaptées aux clubs
- Former les responsables des clubs aux techniques de recrutement et de gestion des bénévoles
- Promouvoir les avantages et les récompenses du bénévolat au sein des clubs
- Évaluer régulièrement l'efficacité du programme et ajuster les stratégies en fonction des retours

01 CLUBS • JUGES

1.8.
Élaborer une structure et un parcours de formation pour les juges conforme aux normes internationales.

- Élaboration d'une stratégie de formation structurée, publiée et accessible à tous, avec une définition des niveaux de formation, de la périodicité et de la fréquence des sessions de formation
- Définition des programmes de formation continue et des spécialisations disponibles
- Alignement avec le système de World Athletics pour permettre aux juges de se qualifier comme juges internationaux WAR Bronze ou WAR Silver

1.9. Élaborer un système de promotion et de récompense pour les juges afin de reconnaître leur expertise et d'augmenter le nombre d'officiels au Luxembourg.	Développer un système intégré de promotion et de reconnaissance pour valoriser l'expertise des juges et encourager leur engagement continu
	Mettre en place des programmes de récompense basés sur la participation active aux compétitions et aux formations
	Lancer des campagnes de sensibilisation et de recrutement pour attirer de nouveaux officiels
	Collaborer avec les clubs pour fournir un soutien accru aux officiels existants et potentiels
	Créer des opportunités de développement professionnel et de formation continue pour les juges
	Mettre en oeuvre des initiatives ciblées pour soutenir le recrutement et la rétention de groupes sous-représentées dans l'arbitrage de l'athlétisme au Luxembourg
1.10. Digitaliser et moderniser les bases de données des juges pour faciliter le travail des coordinateurs des juges	Création d'une plateforme numérique pour les juges, facilitant leur inscription aux compétitions, leur communication avec les responsables des juges, et leur consultation du statut de formation
	Collaboration avec les clubs et les responsables des juges pour améliorer la communication interne et externe entre la fédération, les clubs, les coordinateurs et les juges
1.11. Soutenir et réévaluer l'organisation administrative des juges.	Reconstituer une "Commission des Juges" au sein de la Fédération représentative du sport
	Envisager une nouvelle voie pour des "rôles administratifs" rémunérés au sein de la force de travail des officiels et établir un point de contact clair au sein du comité et du staff de la fédération

02 PERFORMANCE

Établir un parcours de performance intégré et transparent, soutenant les athlètes et les entraîneurs qualifiés à chaque étape de leur développement

NOTRE AMBITION EST CLAIRE

améliorer les performances internationales,

accroître la participation à des compétitions mondiales

préparer nos athlètes luxembourgeois à remporter des médailles au plus haut niveau mondial.



Cette initiative, placée au sommet de la pyramide, vise à optimiser tous les aspects pour favoriser le développement continu des athlètes dès le début de leur parcours sportif. Nous nous engageons à aider les athlètes à réaliser leurs aspirations personnelles.

Notre objectif est de positionner le Luxembourg comme la nation la plus performante en termes de participation à des compétitions internationales, proportionnellement à sa population.

Championnats d'Europe Rome 2024
1 qualifié pour 108 000 habitants

Championnats d'Europe Berlin 2018
1 qualifié pour 206 000 habitants

Championnats d'Europe Rome 2024
1 qualifié pour 699 000 habitants

Championnats d'Europe Rome 2024
1 qualifié pour 139 000 habitants

02 PERFORMANCE • ATHLÈTES

Initiatives stratégiques	Mise en oeuvre
2.1. Élaborer un système intégré de programmes et de soutien pour optimiser le parcours vers le sport de haut niveau	Renforcer et coordonner le réseau du parcours entre le LIHPS, le COSL, le Sportlycée, les Centres de Formation de la Fédération et les clubs
	Soutenir activement le développement et l'expansion du programme d'athlétisme du Sportlycée. Assurer le "contrôle de qualité" des programmes de formation des entraîneurs pour garantir une main-d'oeuvre hautement qualifiée
	Adopter une approche flexible pour soutenir les athlètes et les entraîneurs, adaptée à leur situation et à leurs aspirations
	Augmenter le soutien intégré aux athlètes potentiellement médaillés et à leurs entraîneurs.
	Faciliter les opportunités pour les athlètes et leurs équipes de soutien d'intégrer des environnements d'entraînement et de compétition de classe mondiale, au Luxembourg ou à l'étranger
	Encourager des relations solides entre le personnel de performance, les athlètes et les entraîneurs personnels
	Maintenir la flexibilité pour soutenir les athlètes en dehors des programmes de performance en fonction de leurs performances
2.2. Établir un parcours de performance clair et transparent pour guider les athlètes à travers toutes les étapes de leur développement sportif	Mettre à jour et publier le parcours de performance de la Fédération
	Publier les critères et les normes de "considération" pour tous les programmes de performance
	Fournir aux athlètes et entraîneurs du parcours de performance un point de contact dans la Fédération ou une organisation partenaire convenue
	Établir des directives et normes pour tous les participants aux programmes de performance et aux événements internationaux

2.3. Développer un programme accompagnant "Athlète 360°" pour soutenir le bien-être global des athlètes et favoriser leur développement intégral	Placer l'athlète et son bien-être au centre des préoccupations, en mettant en avant tous les soutiens
	Former les athlètes de haut niveau dans tous les aspects du sport, incluant la santé mentale, la nutrition, la protection, l'antidopage, la gestion du surentraînement, les valeurs du sport, la double carrière, la récupération, la prévention des blessures et l'entraînement mental
	Concevoir un programme de transition pour les athlètes après leur carrière sportive
	Guider les athlètes pour faciliter leurs choix d'études tout en continuant à pratiquer le sport
2.4. Renforcer et étendre les partenariats pour améliorer nos programmes et services de performance, en assurant un soutien adapté à chaque athlète	Diriger et gérer efficacement les ressources pour optimiser l'allocation du soutien
	Communiquer efficacement afin que les athlètes soient informés des services à leur disposition et facilitant l'accès à l'information
	Maintenir des relations durables avec le LIHPS, le Sportlycée et d'autres partenaires pour offrir un soutien de haut niveau aux athlètes et aux entraîneurs
	Mettre en place des programmes de services personnalisés pour les athlètes dans les centres de formation et de performance
	Concevoir un programme d'éducation et d'information pour les parents afin de leur permettre de comprendre le parcours de performance et les étapes qui y sont associées
2.5. Améliorer les opportunités de compétition internationale pour les athlètes luxembourgeois	Collaborer étroitement avec les partenaires du secteur de l'athlétisme (fédérations étrangères, managers, etc.) pour enrichir la participation des athlètes luxembourgeois dans des compétitions internationales
	Établir des partenariats stratégiques pour renforcer la présence internationale
	Préparer et soutenir les athlètes pour maximiser leurs performances mondiales
	Simplifier la logistique et l'administration des compétitions internationales

Définir des parcours clairs pour une participation transparente et équitable

Évaluer et optimiser continuellement les stratégies de participation internationale

2.6.

Être proactif dans la notion de professionnalisation des athlètes de haut niveau au Luxembourg

Proposer un projet au Ministère et au COSL pour aller vers une reconnaissance légale, sociale et sociétale du statut de sportif de haut niveau en s'inspirant d'autres pays européens

Inciter les pouvoirs publics à légiferer sur la possibilité d'aide à l'embauche de sportifs de haut niveau par des entreprises privées

Informer les athlètes et parents des possibilités existantes

Créer des partenariats avec des universités

02 PERFORMANCE • ENTRAÎNEURS

2.7.

Développer et former les entraîneurs de haut niveau en proposant des formations et spécialisations adaptées.

Développer une structure de formation des entraîneurs de haut niveau en partenariat avec l'INAPS

Offrir des opportunités de développement des entraîneurs synchronisées avec le parcours de performance des athlètes

Concevoir et mettre en place des programmes de formation au niveau LUXQF4 et LUXQF5

Proposer des voies de spécialisation pour une famille de disciplines ou des disciplines spécifiques

Offrir des formations continues et des opportunités de développement pour les entraîneurs de haut niveau, en partenariat avec European Athletics, World Athletics et d'autres fédérations

Obtenir un soutien financier gouvernemental pour créer davantage de rôles d'entraîneurs professionnels (payés) dans le parcours de performance

Assurer une identification et une préparation robustes des entraîneurs pour travailler avec les athlètes du parcours de performance

03 COMPÉTITIONS

Guider et améliorer les structures de compétition et les parcours dans toutes les disciplines pour enrichir l'expérience globale des participants à tous les niveaux du sport

TOUS LES NIVEAUX SONT IMPORTANTS



Les compétitions d'athlétisme jouent un rôle crucial dans les missions de la fédération. C'est pourquoi soutenir leur développement, ainsi que celui des individus et équipes qui y participent, constitue l'une de nos priorités stratégiques. Les compétitions représentent un pilier essentiel pour la croissance de l'athlétisme au niveau local et national. En collaboration avec les communes et la fédération, de nombreuses initiatives peuvent être envisagées et mises en oeuvre.

Pour le développement personnel et sportif des athlètes, les compétitions de tous niveaux sont essentielles. Elles offrent des opportunités précieuses pour évaluer leurs performances, développer des compétences, et se fixer de nouveaux objectifs. En participant à divers événements, les athlètes peuvent également bénéficier d'une exposition accrue et d'une reconnaissance pour leurs efforts et talents.

Les initiatives stratégiques pour les compétitions d'athlétisme visent à établir un système de soutien basé sur les acteurs essentiels qui façonnent la réussite de ces événements. En soutenant activement les compétitions d'athlétisme, nous renforçons l'engagement des athlètes, l'enthousiasme du public, et la dynamique sportive du Luxembourg.

03 COMPÉTITIONS • ORGANISATEURS, CLUBS & ATHLÈTES

Initiatives stratégiques	Mise en oeuvre
3.1. Définir et soutenir les structures et les parcours de compétition dans toutes les disciplines au Luxembourg.	Élaborer et publier un parcours de compétition recommandé couvrant tous les âges et toutes les étapes tout en considérant le concept LTAD
	Développer des directives claires pour les clubs et les organisateurs d'événements alignées sur les recommandations du parcours de compétition
	Créer un "Calendrier national des compétitions" en ligne et inclusif de toutes les disciplines pour les athlètes et les organisateurs d'événements
	Permettre l'accès à nos compétitions à tous les publics de pratiquants
	Faciliter le développement des athlètes à travers la mise en oeuvre du programme national de compétition
3.2. Collaborer avec les partenaires du monde sportif afin d'offrir aux athlètes luxembourgeois davantage d'occasions de participer à des compétitions internationales.	Explorer les opportunités de compétition internationale appropriées dans toutes les disciplines et sur différentes catégories d'âge
	Publier annuellement un manuel international avec les critères et un aperçu des processus de sélection pour tous les événements/championnats
	Fournir d'excellentes expériences de développement et d'apprentissage aux athlètes participant à des événements internationaux pour le Luxembourg.
	Identifier et former le personnel de l'équipe pour soutenir l'augmentation des opportunités internationales
	Orienter les athlètes du programme de performance vers des opportunités de compétition appropriées au Luxembourg, dans les pays voisins et à l'international
3.3. Mettre en oeuvre une série nationale d'événements (y compris des championnats) de haute qualité en partenariat avec les clubs	Assurer les meilleures opportunités de compétition adaptées pour les athlètes progressant à travers le parcours de talent, au Luxembourg et à l'international
	Développer des formats de compétition innovants et créatifs pour l'athlétisme qui offrent une gamme d'opportunités compétitives à travers le Luxembourg

et les organisateurs d'événements.	Introduire des compétitions de format court innovantes (maximum 2 à 3 heures), permettant à chacun de participer et de contribuer, indépendamment de l'âge ou des capacités
3.4. Travailler avec les clubs et les organisateurs d'événements pour offrir une diversité d'opportunités de compétition.	Certifier et promouvoir les "Événements verts" à travers le pays en collaboration avec les organisateurs d'événements et les clubs
	Étudier et envisager la mise en oeuvre de différents formats d'événements dans des environnements non traditionnels pour l'athlétisme (par exemple, places publiques, centres commerciaux)
3.5. Promouvoir un programme national moderne de compétition dans toutes les disciplines, plaçant les athlètes et les supporters au coeur de l'expérience.	Travailler avec des partenaires pour identifier et investir dans de nouvelles technologies soutenant la planification et la réalisation des compétitions
	Fournir des solutions informatiques (bases de données agiles, systèmes d'inscription en ligne, rapport des résultats, etc.) pour les événements de course sous licence au Luxembourg
	Collecter des données sur l'impact des nouvelles technologies sur l'expérience des événements et apporter les ajustements nécessaires
3.6. Promouvoir et assister les organisateurs ou clubs dans l'organisation de compétitions de haut niveau.	Fournir des conseils et des ressources pour soutenir les organisateurs d'événements dans l'obtention de licences d'événement internationales ou nationales
	Assister dans la communication et la promotion des événements
	Collaborer avec les organisateurs pour optimiser les opportunités des athlètes luxembourgeois pour des compétitions de haut niveau
03 COMPÉTITIONS • JUGES	
3.7. Assurer une main-d'oeuvre compétente de juges pour la réalisation de tout type de compétitions.	Collaborer avec les clubs pour développer continuellement les juges et les officiels, en adaptant leurs connaissances en cas de changements de règlements ou de formats de compétition
	Appliquer la stratégie de formation, de récompense et de promotion pour garantir le nombre requis de juges ainsi que le niveau de connaissances et de compétences nécessaire pour chaque compétition

04 PARTICIPATION

Élargir l‘accès à l‘athlétisme et à la course à pied au Luxembourg pour améliorer la diversité dans le sport et contribuer à la santé et au bien-être au niveau national

MOTIVE ET SOUTIENT

La participation en athlétisme est cruciale pour promouvoir la santé et l‘excellence sportive. Ce pilier stratégique soutient les athlètes, clubs et amateurs à tous les niveaux.

L‘athlétisme enseigne discipline, résilience et travail d‘équipe. Nos initiatives visent à créer des opportunités inclusives pour tous, des débutants aux compétiteurs.

En collaboration avec les municipalités, écoles et associations, nous rendons l‘athlétisme accessible, renforçant les capacités individuelles et les liens communautaires. Nos actions incluent compétitions locales, formations pour entraîneurs et soutien aux événements.

Ce pilier motive et soutient les athlètes, faisant de l‘athlétisme un vecteur de progrès social.





04 PARTICIPATION • ÉDUCATION

Initiatives stratégiques	Mise en oeuvre
4.1. Développement d'un Parcours de Participation pour l'Athlétisme dans le Secteur de l'Éducation	Développer et mettre en oeuvre un programme et une plateforme nationaux "Courir, Sauter, Lancer" pour les écoles primaires, les communautés locales et les clubs
	Organiser un programme annuel de compétition de participation nationale pour les écoles
	Envisager la mise en oeuvre d'initiatives mondiales telles que "The Daily Mile" en tant que programme scolaire national avec le soutien du gouvernement/ministère

04 PARTICIPATION • COMMUNAUTÉ

4.2. Promouvoir les courses hors stade et des programmes de participation à la course à pied	Développer et maintenir un calendrier complet des courses hors stade à travers le pays
	Fournir des ressources et un soutien logistique aux organisateurs d'événements
	Offrir des conseils sur la planification, la sécurité, et la gestion des inscriptions et des résultats
	Encourager la création de nouvelles courses hors stade dans des régions où l'offre est limitée
	Collaborer avec les municipalités et les organisations locales
	Établir un programme régulier de participation gratuite pour tous les adultes et enfants luxembourgeois (par exemple, "Parkrun", qui est déjà établi)

4.3. Promotion de la pratique du sport loisir pour encourager une vie active, la santé et le bien-être	Créer une voie de sport loisir pour toutes les catégories d'âge
	Créer un cadre organisé pour les clubs de loisirs, réunissant des activités pour toutes les générations, notamment pour les enfants et les adultes, à l'échelle locale
	Fournir des programmes et des ressources aux clubs pour renforcer leurs capacités, partager les bonnes pratiques et offrir des opportunités de participation à leur communauté locale
4.4. Développer et étendre le réseau de clubs de loisirs à travers le pays	Augmenter le nombre de clubs de loisirs dans tout le pays, en ciblant particulièrement les régions actuellement dépourvues de telles structures
	Faciliter la création de nouveaux clubs en offrant des ressources, des formations et un soutien financier aux communautés locales
	Promouvoir la collaboration entre les clubs existants et les nouvelles initiatives pour partager les meilleures pratiques et renforcer le réseau
	Mettre en place des campagnes de sensibilisation pour attirer de nouveaux membres et encourager la participation des citoyens de tous âges



05 PROMOTION

Promouvoir l‘athlétisme sur un plan national et local par des partenariats stratégiques, un marketing efficace et des relations commerciales, médiatiques et avec les sponsors ainsi que d‘autres fédérations

LA VISIBILITÉ

La promotion de l‘athlétisme est essentielle pour accroître sa visibilité et son impact. Ce pilier stratégique se concentre sur les partenariats, le marketing, les médias, les relations commerciales et le sponsoring.



En collaborant avec d‘autres fédérations, nous renforçons nos initiatives et élargissons notre portée. Les partenariats permettent de partager des ressources et de développer des projets communs pour un plus grand impact.

Le marketing et les médias jouent un rôle clé dans la promotion de l‘athlétisme. Des campagnes ciblées et une présence médiatique renforcée augmentent l‘engagement du public et attirent de nouveaux participants.

Les relations commerciales et le sponsoring sont cruciaux pour le financement et le soutien des activités. En nouant des relations solides avec les entreprises, nous assurons des ressources et des opportunités supplémentaires pour nos programmes.

Ce pilier stratégique vise à promouvoir l‘athlétisme de manière holistique, en maximisant la visibilité et l‘impact à travers des initiatives collaboratives et des partenariats stratégiques.

05 PROMOTION • COMMUNICATION

Initiatives stratégiques	Mise en oeuvre
5.1. Coordonner et optimiser le marketing, la communication et la promotion de la Fédération.	Établir une stratégie de communication et de contenu bien définie et largement connue pour les canaux de communication de la FLA, incluant le site web, les réseaux sociaux et les newsletters
	Créer et distribuer du matériel promotionnel sur les activités et initiatives de la Fédération
	Systematiser l'utilisation de tous les canaux de communication lors des compétitions internationales
5.2. Développer une stratégie commerciale robuste pour attirer et sécuriser des sponsors et partenaires à long terme	Identifier et établir des partenariats stratégiques avec des entreprises et organisations influentes
	Développer des packages de sponsoring attractifs en fonction des besoins et attentes des sponsors
	Gérer efficacement la visibilité et la reconnaissance des sponsors dans tous les canaux de communication de la Fédération

05 PROMOTION • ATHLÈTES

5.3. Promouvoir l'athlétisme et les événements d'athlétisme	Développer une stratégie de communication dynamique pour les événements d'athlétisme, en collaborant avec les médias locaux pour assurer une couverture régulière et en intégrant efficacement les réseaux sociaux ainsi que d'autres canaux pertinents
5.4. Promouvoir les athlètes élites comme modèles.	Créer des campagnes de marketing mettant en avant les athlètes élites comme modèles d'inspiration.
	Organiser des événements où les athlètes peuvent interagir avec le public
	Collaborer avec les écoles pour intégrer des programmes où les athlètes élites interviennent comme modèles pour les jeunes

05 PROMOTION • PARTENARIATS

5.5. Augmenter les sources de financement pour permettre la réalisation du plan stratégique à tous les niveaux du sport.	Établir des partenariats avec les institutions ministérielles pour accroître les sources de financement dédiées aux projets, à la professionnalisation et au développement du sport et de la fédération
	Collaborer avec European Athletics et World Athletics pour sécuriser des budgets et des subventions visant le développement du sport
	Explorer les possibilités de collaboration avec d'autres fédérations via le programme ERASMUS+ pour renforcer les partenariats internationaux et les échanges dans le domaine de l'athlétisme
5.6. Établir des partenariats médiatiques nationaux	Proposer une collaboration avec les médias nationaux en tant que principal partenaire du sport au Luxembourg

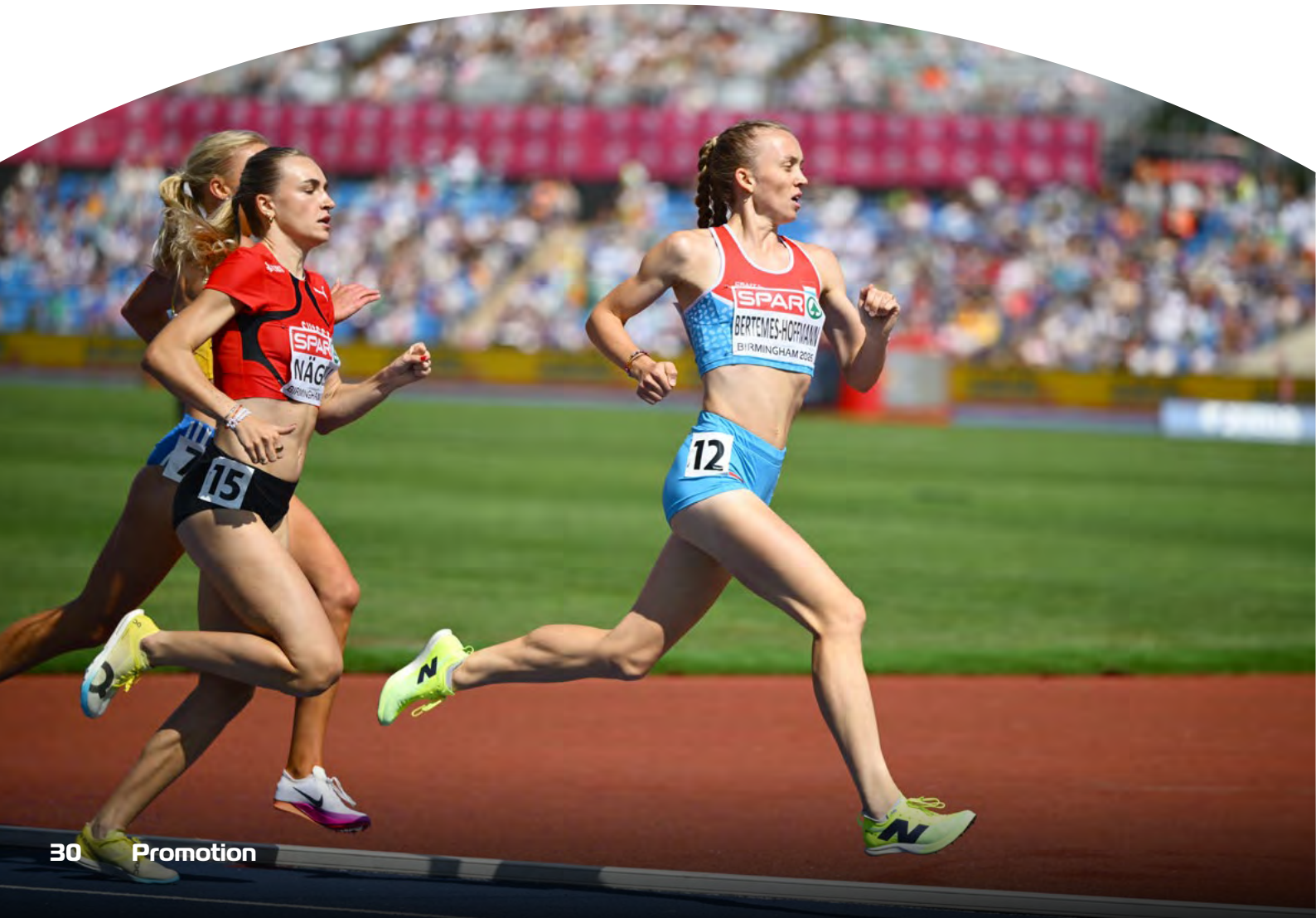

PERSONNES

Les clubs, juges, entraîneurs, bénévoles, athlètes et la fédération forment l'écosystème opérationnel du sport d'athlétisme au Luxembourg.

ACTIVITÉS D'ATHLÉTISME

Chacun de ces acteurs joue un rôle crucial dans le bon déroulement des activités d'athlétisme au Luxembourg. Leur collaboration harmonieuse permet de créer un environnement propice à la réussite et à la croissance de l'athlétisme au Luxembourg.

Au centre de tous ces efforts se trouve l'athlète. Tous nos acteurs travaillent ensemble pour soutenir et développer les talents athlétiques, en mettant en place des infrastructures, des programmes et des initiatives qui placent l'athlète au coeur de notre mission. Grâce à cet engagement collectif, nous sommes en mesure de promouvoir l'excellence sportive et de garantir un avenir prometteur pour l'athlétisme luxembourgeois.

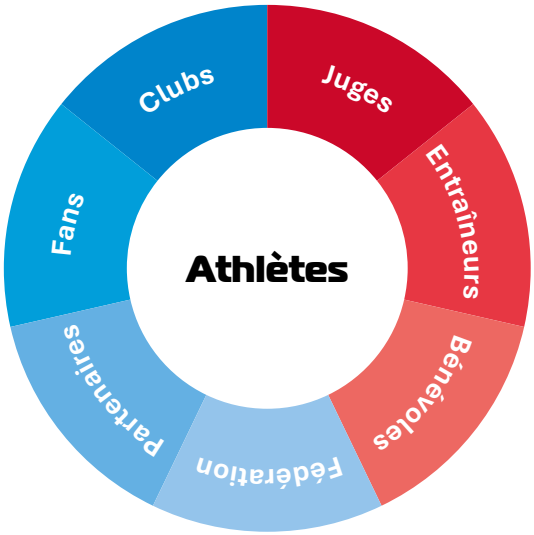

PRIORITÉS

Investir des ressources dans des personnes, des clubs et des organisations motivés et efficaces qui peuvent continuer à développer le sport

Développer, recruter, soutenir et former une équipe compétente, inclusive et efficace au sein de la Fédération, capable de soutenir le travail remarquable et les efforts du personnel important du sport (rémunéré et bénévole)

Collaborer avec les clubs et les groupes pour soutenir le recrutement, la formation et la fidélisation des bénévoles, en veillant à ce que leur contribution soit reconnue et valorisée

Promouvoir une culture d'inclusion et de diversité au sein des équipes et des clubs, encourageant la participation de tous les membres de la communauté sportive

FONDATIONS

Pour assurer un avenir prospère à l'athlétisme luxembourgeois, il est essentiel de bâtir des fondations solides.

Cela passe par l'investissement dans les individus, le soutien aux clubs, la formation d'un groupe fort et diversifié d'entraîneurs et d'officiels diplômés, et la mise en place de systèmes durables. La professionnalisation de la fédération joue un rôle clé dans cet objectif, en veillant à ce que les structures nécessaires soient en place pour soutenir efficacement ces initiatives. Ces éléments combinés permettront de garantir une réussite durable et de promouvoir l'excellence sportive à tous les niveaux.



ÉGALITÉ & INCLUSION

Assurer un engagement fort et public en faveur de l'égalité, de la diversité et de l'inclusion, avec un leadership provenant du Comité Directeur de la Fédération et de l'équipe du personnel, avec un engagement annuel à la progression

Identifier, surveiller et aborder les domaines de sous-représentation au sein du sport pour s'assurer que l'athlétisme au Luxembourg s'efforce de refléter la société dans son ensemble

PARTENARIATS

Développer davantage les relations stratégiques avec des partenaires clés, notamment les Ministères, le LIHPS, l'INAPS, European Athletics, World Athletics, et le COSL pour aligner les stratégies et atteindre nos objectifs communs

Accroître et développer des relations solides avec des partenaires commerciaux et des sponsors, et développer de nouvelles relations stratégiquement alignées qui peuvent aider la Fédération à développer le sport

Établir une relation de travail solide et efficace avec les médias traditionnels du pays (presse et télévision) pour assurer une couverture globale et systématique de l'athlétisme au Luxembourg

Continuer à s'assurer que les clubs sont au coeur du travail de la Fédération et entretenir de solides relations avec les conseils communaux locaux et les opérateurs d'installations



SYSTÈMES PÉRENNES

En travaillant en partenariat et en mettant en oeuvre la Stratégie Nationale des Installations, assurer que l'athlétisme au Luxembourg dispose d'une infrastructure d'installations pour soutenir le développement du sport et la performance des athlètes.

Inciter les autorités à investir dans de nouvelles infrastructures d'athlétisme dans des zones mal pourvues ou dans la rénovation.

Créer une plateforme informatique unique permettant à tous les acteurs du sport (athlètes, entraîneurs, officiels, clubs et partenaires) d'effectuer leurs démarches liées à l'athlétisme.

Assurer l'établissement de structures appropriées afin de garantir la mise en oeuvre et l'exécution de la stratégie.

Développer un système de gestion de la relation client plus agile et moderne pour la Fédération et le sport en général.

Mettre en place une gouvernance solide et des structures financières pour permettre la mise en oeuvre de la stratégie.

Soutenir la modernisation des clubs d'athlétisme pour continuer à faire évoluer la structure des clubs, en veillant à ce que le sport réponde aux besoins des membres et des communautés locales qu'ils servent.

Créer et maintenir une base de données nationale de tous les entraîneurs, officiels techniques et bénévoles de clubs au Luxembourg, dans le cadre d'un projet plus large du Ministère et de l'INAPS.

DURABILITÉ

Identifier une expertise externe pour soutenir la Fédération dans le développement d'un engagement stratégique et d'un plan de mise en oeuvre pour la durabilité, qui s'aligne sur le travail de World Athletics.

Travailler avec des partenaires qui partagent notre engagement en faveur de la durabilité et identifier comment, grâce à nos partenariats, les objectifs communs peuvent être renforcés.

BIEN-ÊTRE, SAFEGUARDING ET ÉTHIQUE

Maintenir les normes les plus élevées en matière de bien-être et de protection en révisant continuellement les politiques et les processus pour fournir le meilleur soutien possible au sport

---

Travailler avec l'ALIS pour établir une structure de protection renforcée, applicable par tous les acteurs du sport (safeguarding et antidopage)





SUIVRE LA MISE EN ŒUVRE DU PLAN

SCAN ME

Le Plan Stratégique 2032 n'est pas un document figé : c'est une feuille de route que la FLA s'engage à suivre et à rendre transparente.
Chaque année, la Fédération publie un Point d'étape qui fait le bilan de l'avancement du plan. Pour chaque pilier et chaque initiative stratégique, il présente : l'état d'avancement des initiatives, les projets concrets menés au cours de l'année, les priorités pour l'année suivante.
Ce suivi permet au Comité Directeur, aux clubs et à l'ensemble de nos partenaires de mesurer les progrès réalisés et d'ajuster nos actions si nécessaire.

Scannez le QR code pour découvrir comment fonctionne le reporting et consulter le dernier Point d'étape.


FLA
Fédération
Luxembourgeoise
d'Athlétisme


LUXEMBOURG
LET'S MAKE IT HAPPEN