COMPOSITION PERSONNELLE DES CADRES DU COSL

Luxembourg, le 29 janvier 2026

Comité Olympique et Sportif Luxembourgeois

TEAM LËTZEBUERG

FÉDÉRATION LUXEMBOURGEOISE D'ATHLÉTISME

FLA
Fédération Luxembourgeoise d'Athlétisme

COMPOSITION PERSONNELLE DES CADRES DU COSL
Luxembourg, le 29 janvier 2026

Comité Olympique et Sportif Luxembourgeois

TEAM LËTZEBUERG

CADRE ÉLITE

Projet Élite

BERTEMES-HOFFMANN Vera *02/11/1996

Fédération Luxembourgeoise d'Athlétisme - FLA

Sport	*Athlétisme*
Discipline:	*1500m / 5000m*
Critère cadre élite:	*1500m 4:13,48* *5000m 15:46.55*
Meilleurs résultats en 2025:	*ER17 / WR42* *4:05.58 POL RN /15:29.06*

Participations:

Baku 2015 1st European Games

EG2023

PARIS 2024



COMPOSITION PERSONNELLE DES CADRES DU COSL

Luxembourg, le 29 janvier 2026

Comité Olympique et Sportif Luxembourgeois

TEAM LËTZEBUERG

CADRE ÉLITE NEW

ESPAGNET Mathis *11/08/2003

Fédération Luxembourgeoise d'Athlétisme - FLA

Sport	*Athlétisme*
Discipline:	*800m*
Critère cadre élite:	*800m / 800mi 1:47,46 / 1:49.35*
Meilleurs résultats en 2025:	*ER60 / WR125* *1:47.95 (i) CMCM / 1:48.32 EC U23*



COMPOSITION PERSONNELLE DES CADRES DU COSL

Luxembourg, le 29 janvier 2026

CADRE ÉLITE

Projet Olympique

QUERINJEAN Ruben *22/12/2001

Fédération Luxembourgeoise d'Athlétisme - FLA

Sport	*Athlétisme*
Discipline:	*3000m SC*
Critère cadre élite:	*3000m SC 8:40,92*
Meilleurs résultats en 2025:	*ER3 / WR12* *8:09.47. 1e Diamond League Bruxelles / 3:34.92*

Participations:

Baku 2015 1st EUROPEAN GAMES

EG2023

PARIS 2024



COMPOSITION PERSONNELLE DES CADRES DU COSL

Luxembourg, le 29 janvier 2026

CADRE ÉLITE

RAUSCH Victoria *26/06/1996

Fédération Luxembourgeoise d'Athlétisme - FLA

Sport	*Athlétisme*
Discipline:	*60mH / 100mH*
Critère cadre élite:	*100mH/60mHi 13.37/8.27i*
Meilleurs résultats en 2025:	*ER57 / WR119*
	Rec. nat. 13.09



CADRE ÉLITE

Projet Olympique

VAN DER WEKEN Patrizia *12/11/1999

Fédération Luxembourgeoise d'Athlétisme - FLA

Sport	*Athlétisme*
Discipline:	*60m / 100m / 200m*
Critère cadre élite:	*100m / 60mi 11.47 / 7.35*
Meilleurs résultats en 2025:	*ER2 / WR11* *Médailles de Bronze CE & CM* *11.05. +2.0 (Doha)* *7.06 (i) 3e EC Apeldoorn & 3e WC Nanjing*

Participations:

Baku 2015 1st EUROPEAN GAMES · EG2023 · PARIS 2024



COMPOSITION PERSONNELLE DES CADRES DU COSL

Luxembourg, le 29 janvier 2026

CADRE ÉLITE | NEW

Projet de Qualification Olympique

ARENDT Fanny *05/06/2002

Fédération Luxembourgeoise d'Athlétisme - FLA

Sport	*Athlétisme*
Discipline:	*400m / 800m*
Critère cadre élite:	*400m/400mi 52.69/53.58* *800m/800mi 2:03,55/2:05,32*
Meilleurs résultats en 2025:	*ER50/WR110* *2:00.91 / 52.84* *FISU World Games 4.*





COMPOSITION PERSONNELLE DES CADRES DU COSL

Luxembourg, le 29 janvier 2026

Comité Olympique et Sportif Luxembourgeois

TEAM LËTZEBUERG

CADRE ÉLITE | HORS CADRE

GRETHEN Charles *02/06/1992

Fédération Luxembourgeoise d'Athlétisme - FLA

Sport	*Athlétisme*
Discipline:	*1500m*
Critère cadre élite:	*Arrêt de carrière*
Meilleurs résultats en 2025:	

Participations:

Baku 2015 1st EUROPEAN GAMES | Rio2016 | TOKYO 2020



COMPOSITION PERSONNELLE DES CADRES DU COSL

Luxembourg, le 29 janvier 2026

CADRE ÉLITE | HORS CADRE

HENZ Vivien *24/08/2004

Fédération Luxembourgeoise d'Athlétisme - FLA

Sport	*Athlétisme*
Discipline:	*1500m*
Critère cadre élite:	*Arrêt de carrière*
Meilleurs résultats en 2025:	*Norme élite en indoor*



COMPOSITION PERSONNELLE DES CADRES DU COSL

Luxembourg, le 29 janvier 2026

CADRE PROMOTION

P2



HENZ Victor

**24/09/2006*
800m

P2



LASSINE Glenn

**15/12/2006*
400m

P2



PURAYE Yaara

**10/11/2007*
400m haies

P3



FRIEDERICH David

**25/01/2005*
400mH

COMPOSITION PERSONNELLE DES CADRES DU COSL

Luxembourg, le 29 janvier 2026

CADRE PROMOTION

P3



TEIXEIRA Jory

**07/10/2005*
800m

P3



WALLIG David

**01/04/2004*
60m / 100m / 200m

P6



WEICHERDING Gil

**01/02/2001*
3000m SC

COMPOSITION PERSONNELLE DES CADRES DU COSL

Luxembourg, le 29 janvier 2026

CADRE PROMOTION

P1
NEW

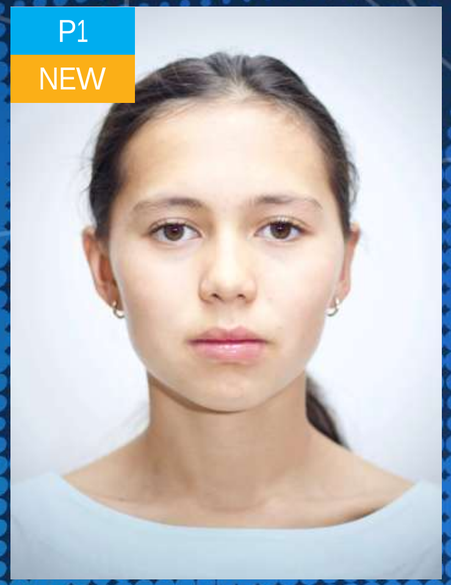

GRANGER Uyana

**03/12/2008*
400mH

P1
NEW



PECHON Damien

**18/07/2008*
2000m SC

P1
NEW



SNÄLL Sofia

**18/12/2007*
Marteau